

# Lebensfrequenzen

## Für Mensch und Tier



- Ursachenanalyse und Hinweise auf Störfelder, Parasiten, Viren oder Bakterien.
- Diagnostik zur Vorbeugung von Krankheiten.
- Früherkennung von sich anbahnenden und chronischen Störungen der Körperfunktion.
- Untersuchung des Körpers bis in die Zelle.

## NLS-Diagnostik / Informationsmedizin

### Nicht Lineares System

NLS steht für Nicht Lineares System. Bei einem NLS-Gerät handelt es sich um ein über mehrere Jahrzehnte entwickeltes System, das auf der wissenschaftlichen Theorie der Quantenphysik aufbaut. Es geht darum, den Menschen mit seinem Geist, seiner Seele und seinem Organismus als komplexes Wesen zu sehen, was alles andere tut, als nur linear von A nach B zu arbeiten, sondern stattdessen alle möglichen Verknüpfungen wahrnimmt und so eine Kommunikation zwischen jedem Bestandteil unseres Seins zulässt. Dieser ganzheitliche Ansatz hat seinen Ursprung in der Alternativmedizin. Die moderne Diagnostikmethoden der Alternativmedizin haben es ermöglicht, diese traditionellen Erkenntnisse und Jahrhunderte altes Wissen zu quantifizieren. Es ist die konsequente Weiterentwicklung von Radionik- und Bioresonanzsystemen und stammt ursprünglich aus der Weltraumtechnologie. Es wird als ein ganzheitliches Bild eingesetzt, um bei Menschen oder Tieren nicht nur Symptome von Krankheiten zu behandeln, sondern diese anhand derer Ursache zu erkennen, zu beseitigen und somit in den Urzustand der Materie zu schwingen.

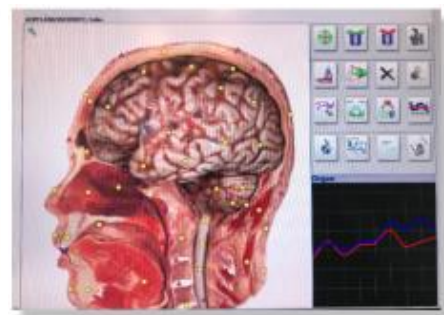
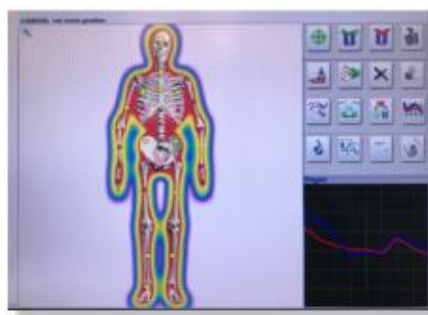

## Quantenphysik

Dank der Quantenphysik hat sich eine völlig neue Sicht auf Vieles aufgetan und ungeahnte Möglichkeiten eröffnet, um Krankheiten im Kern, also an der Ursache anzugehen. Die Idee der NLS-Systeme stellt für uns die Basis für ein ganzheitliches Denken dar. Da sich ausnahmslos alles, auch Materie, in Schwingung befindet, ist alles in uns schwingend. Die Organe und Zellen jedes einzelnen Menschen und der Tiere haben ihre eigene messbare Frequenz (Anzahl Schwingungen pro Sekunde), wie auch alle Bakterien, Viren, Parasiten oder Pilze, die bei uns Krankheitssymptome hervorrufen. Bei einer NLS-Untersuchung werden all diese Schwingungen mittels spezieller Sensoren erkannt, zugeordnet und durch einen Vergleich mit der Sollschiwingung (Urzustand) visuell dargestellt.

## Ganzheitlicher Blick

Dieser ganzheitliche Blick erfasst während der Behandlung den gesamten Systemzustand (Organismus), von der kleinsten Einheit (DNA) bis zur grössten Einheit (Organ). Es wird die Ursache ermittelt und baut die Behandlung direkt darauf auf. Der durchgeführte Scan zeigt jede Stelle eines sagittalen Körperschnittes-Organ gezielt auf und führt weiter an jeden beliebigen Punkt des gewählten Organs. Es kann somit in die Tiefe gehen, wie bei einem Mikroskop. Es kann über beliebige Gewebeschnitte, Zellen und weiter auf verschiedene subatomare Ebenen zugreifen. Es beseitigt also den Kern der Ursache. Anschliessend werden die betroffenen Körperteile mit der Sollschiwingung (Korrektur) wieder von der kleinsten Einheit bis zum Organ eingeschwingen. Der Körper nimmt diese Schwingung auf und fängt wieder an normal zu arbeiten.

Die auf diese Weise gewonnenen Daten weisen im Vergleich zu herkömmlichen Methoden wie Ultraschall, CT, MRT eine Übereinstimmung von bis zu und über 80% auf. NLS ersetzt nicht die etablierten Diagnostik-Geräte, sondern ergänzt diese, indem es ihre blinden Flecke erhellt.

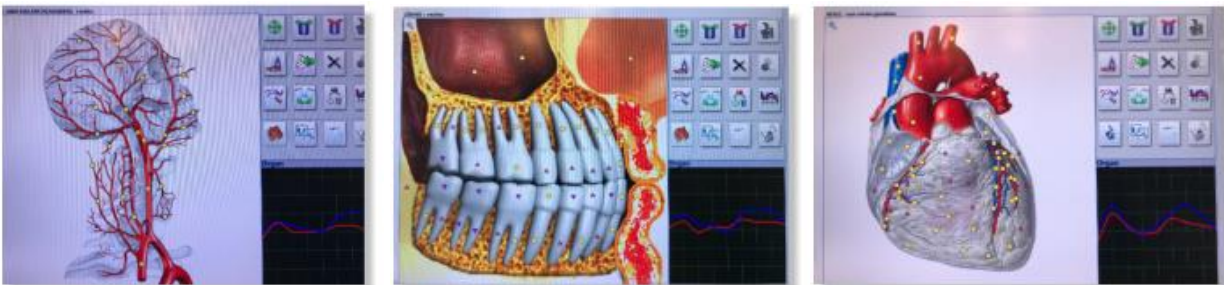

## Anwendungsbereiche NLS-Diagnostik

- Früherkennung von sich anbahnenden und chronischen Störungen der Körperfunktion
- Ursachenanalyse und Hinweise auf: Störfelder, Parasiten, Viren, Bakterien, Mykosen
- Hinweise auf Disbalancen und Allergene von Pollen, Nahrungsmittel, Metalle, Milben, Schimmelpilze etc.
- Hinweise auf genetisch bedingte Lebensmittelunverträglichkeiten
- Hinweise auf Toxinbelastung: Schwermetalle, Umweltgifte, Stoffwechselprodukte, Chemikalien etc.
- Hinweise auf das Darmmilieu
- Hinweise auf psychische Belastungen

Die NLS-Diagnostik eignet sich nicht nur für die Diagnostik, sondern auch zur Vorbeugung von Krankheiten.

# Ablauf Behandlung

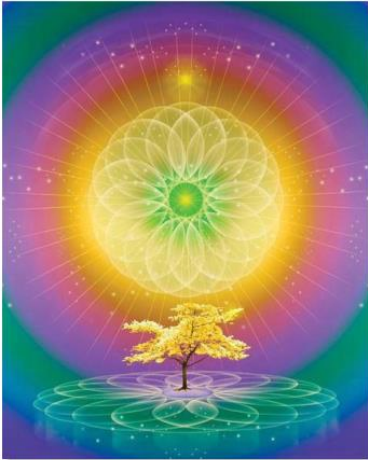

Für die Behandlung wird ein Kopfhörer aufgesetzt, in dem sich ein Trigger-Sensor befindet, welcher ein schwaches Magnetfeld aufbaut und dann Veränderungen der Organ-Eigenfrequenz misst (nicht hörbar). Unsere Organe besitzen alle eine Basisfrequenz in Form von Schwingungen, die mit dem NLS-Gerät gemessen wird. Sind Prozesse im Gange, welche die Zellzerstörung der Organe einleiten, verändert sich die betreffende Frequenz des Organs. Es wird eine sogenannte Zellinformation frei. Die erhaltenen Werte werden mit einer Datenbank abgeglichen. Die Datenbank enthält die Frequenzen von Mikroorganismen wie auch die von Krankheiten. Dargestellt wird die Analyse bildlich an einem 3-D Körpermodell anhand eines Farbrasters, wo dann auch exakt die Stellen aufgezeigt werden können, wo Organe geschwächt oder bereits geschädigt sind. Es ist möglich bis auf die Zellebene vorzudringen und so allfällige Schwachpunkte zu entdecken und sie zu behandeln.

Die Untersuchung des ganzen Körpers bis in die letzte Zelle und die Behandlung der Störfaktoren dauert in der Regel 3 – 4 Stunden. Im Zeitraum von 2 – 3 Wochen wird eine Kontrollbehandlung durchgeführt.

## Behandlungskosten

Eine komplette Untersuchung inkl. Beratung vor Ort für **Erwachsene oder Kinder** dauert ca. 3 – 4 Stunden.

Kosten Erwachsene: Fr. 320.00 inkl. Kontrollbehandlung über DNA-Frequenz

Kosten Kinder: Fr. 280.00 inkl. Kontrollbehandlung über DNA-Frequenz

Behandlungen können auch auswärts angeboten werden. Zu den Behandlungskosten fallen noch Reiskosten an, die vor der Behandlung vereinbart werden.

Eine komplette Untersuchung für **Tiere (Hunde, Katzen oder Pferde)** dauert ca. 3 – 4 Stunden. Es erfolgt eine Fernbehandlung über DNA-Frequenz. Für die Behandlung werden einige Haare des Tieres benötigt.

Kosten Tiere: Fr. 240.00 inkl. Kontrollbehandlung über DNA-Frequenz

Eine gewünschte Teiluntersuchung (1 Körperteil oder 1 Organ) inkl. Beratung vor Ort für Erwachsene oder Kinder dauert ca. 1 Stunde.

Kosten Erwachsene: Fr. 100.00

Kosten Kinder: Fr. 80.00

Abrechnung: Barzahlung oder mit TWINT. Es wird eine Quittung erstellt.

Die Behandlung mit einem NLS-Gerät wird von den Krankenkassen nicht übernommen. Es ist eine persönliche Investition in die eigene Gesundheit.

# Kontakt

Lebensfrequenzen

Irene Fellner

Zürcherstrasse 25

8154 Oberglatt ZH

[irene@fellner.ch](mailto:irene@fellner.ch)

+41 79 666 50 90

